みんな違って、
みんなちょっと大変

～診断のつかない「生きづらさ」を知り
地域での関わり方を考えるきっかけに～

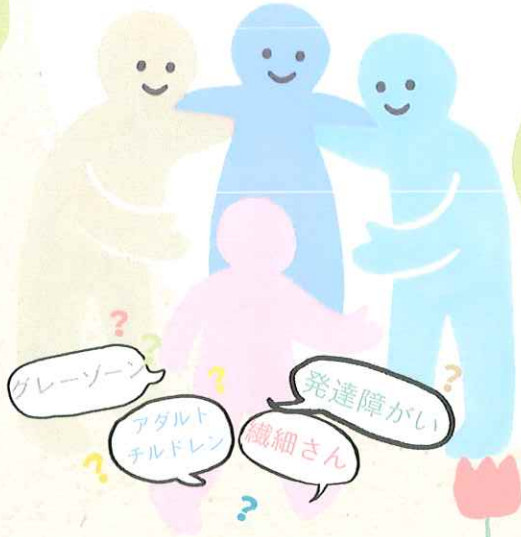

12/3 木
13：30～15：00
会場：農協ビル5階



市内にお住いの
どなたでも参加可能！！

講座内容

社会福祉法人光友会　おそごうこころのクリニック

院長　朝倉新氏のお話

東海大学医学部付属病院、愛光病院、埼玉県立精神医療センターで精神科医として勤務。
2008年に茅ヶ崎市円蔵に新泉こころのクリニックを開業。
2024年より現職（社会福祉法人光友会おそごうこころのクリニック）

お申し込み方法　※申し込みの締め切り11/26(木)17：00

・電話（0467-85-9650）
・FAX（0467-85-9651）
・メール（chiiki@shakyo-chigasaki.or.jp）
・QRコード

※メールまたはFAXでのお申し込みの際は、下記情報をご記入ください。
・件名に【12月3日研修参加】とご記入ください
・①氏名　②電話番号　③所属　④研修を知ったきっかけ



主催：茅ヶ崎市社会福祉協議会（地域福祉担当）