

=オンラインミーティングホスト(主催者)向け=

Zoom 入門

～はじめの一步

対面講座

オンライン活動支援 オンライン活動支援 オンライン活動支援 オンライン活動支援

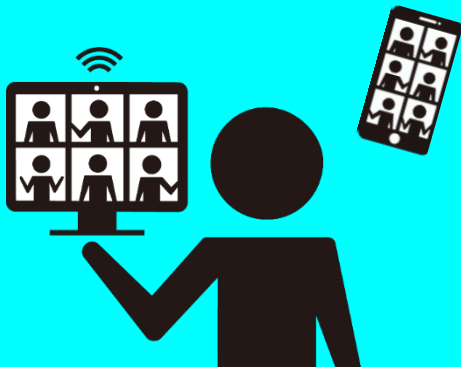

- Zoom ができることは(無料版、有料版)
- 実際に Zoom をダウンロードし、ミーティングを楽しんでみよう
- Zoom で団体のミーティングを主催してみよう

▶日 時 : 1 回目 10月13日(火) 10:00~12:00
2 回目 10月14日(水) 10:00~12:00

=2日間連続での受講をお願いします=

参加費
無料

- ▶場 所 : ちがさきサポセン(フリースペース・大)
- ▶講 師 : NPO 法人 パソコンボランティア湘南
- ▶対 象 : 市民活動団体・地域活動団体でオンライン会議や企画を考えている方(主催者)
でメールの送受信ができる方
- ▶定 員 : 先着 5 団体/10 名(1 団体 2 名まで)
- ▶持ち物 : ノートパソコンまたはタブレット端末
(※Wi-Fi・カメラ・マイク・スピーカー機能搭載のもの)
<貸出ノートパソコン 2 台(申込時に予約が必要)>
- ▶申 込 : 9 月 28 日(月)より受付開始

※感染対策をした上で開催いたします。受講者の方は、マスク着用をお願いします。
当日、体調が優れない場合は、無理なさらないようお願いします。

お申込み・お問合せ先



ちがさき市民活動サポートセンター(茅ヶ崎市茅ヶ崎 3-2-7)
TEL/FAX 0467-88-7546
E-Mail s-center@pluto.plala.or.jp
URL https://sapocen.net/



▲申込はコチラ

主催 : 認定特定非営利活動法人 NPO サポートちがさき(ちがさき市民活動サポートセンター指定管理者)

内 容

新型コロナウイルス感染症拡大の影響により、メンバーが集まって会議をしたり、イベントができない中、“オンラインツール”という新しい形での活動を広げてみませんか。

今回は、オンラインツールのひとつである「Zoom」について学びます。インストールから接続、便利な機能、プラン、セキュリティなど初心者を対象に分かりやすく説明します。ホスト(主催者)となりメンバーを招集、そして運営してみましよう。

Zoomを初体験の方もアプリ設定等の使い方を学び、2日間で実践できるチカラを身につけます！

講師紹介

NPO 法人 パソコンボランティア湘南 (2002年4月設立、正会員61名)

市民のパソコン、スマホ、タブレットの知識技術の向上を図り、情報の有効活用による生活利便性向上に関する事業を行い、電脳な街づくりに寄与することを目的に活動しています。

市役所分庁舎で開催している「市民パソコン体験コーナー」(現在は休止中)の運営と利用市民へのパソコン、スマホ、タブレット操作指導、各地域のパソコンサークルの講師派遣、各地区公民館、勤労会館等主催パソコン講座の講座派遣、茅ヶ崎市主宰 IT 講習会の講師派遣、高齢者・しょうがい者を対象とした「パソコン訪問支援」活動、地域団体等のホームページ作成支援等、行っています。

～ちがさきサポセン HP 市民活動団体ガイドブックより～

▽▽お申込みはコチラ (表面のQRコードからもOK!) ▽▽

＜2020 NPO 講座＞ 2020/10/13(火)&14(水) 「ZOOM 入門～はじめの一步」		
団体名		
ふりがな 参加者全員のお名前		
参加代表者連絡先 TEL/FAX		
E-MAIL		
以下、該当する箇所に <input checked="" type="checkbox"/> してください		
持参するパソコンもしくは タブレット端末について	パソコン	タブレット端末
	<input type="checkbox"/> Windows <input type="checkbox"/> Mac	<input type="checkbox"/> iPad <input type="checkbox"/> Windows <input type="checkbox"/> Android
パソコンの貸出の有無	<input type="checkbox"/> 希望する <input type="checkbox"/> 希望しない	
Zoom に参加経験の有無	<input type="checkbox"/> 初めて <input type="checkbox"/> Zoom 以外のオンラインミーティングに参加した	

【個人情報の利用目的について】ちがさき市民活動サポートセンター事業に関する連絡にのみ利用いたします。

▶お申込み・お問合せは、ちがさき市民活動サポートセンター
TEL & FAX 0467-88-7546、E-Mail s-center@pluto.plala.or.jp